WASTRA-PLAN
Unabhängig beratende Ingenieure
IHRE IDEE. UNSER PLAN.

Wasserbau

Uferwand Neue Warnowstraße/Fischerbruch

Standort	Rostock, Mecklenburg-Vorpommern	
Auftraggeber	RGS	Rostocker Gesellsch. f. Stadterneuerung, Stadtentwicklung und Wohnungsbau mbH
Leistungen	Planung, örtliche Bauüberwachung, 2009 bis 2011	

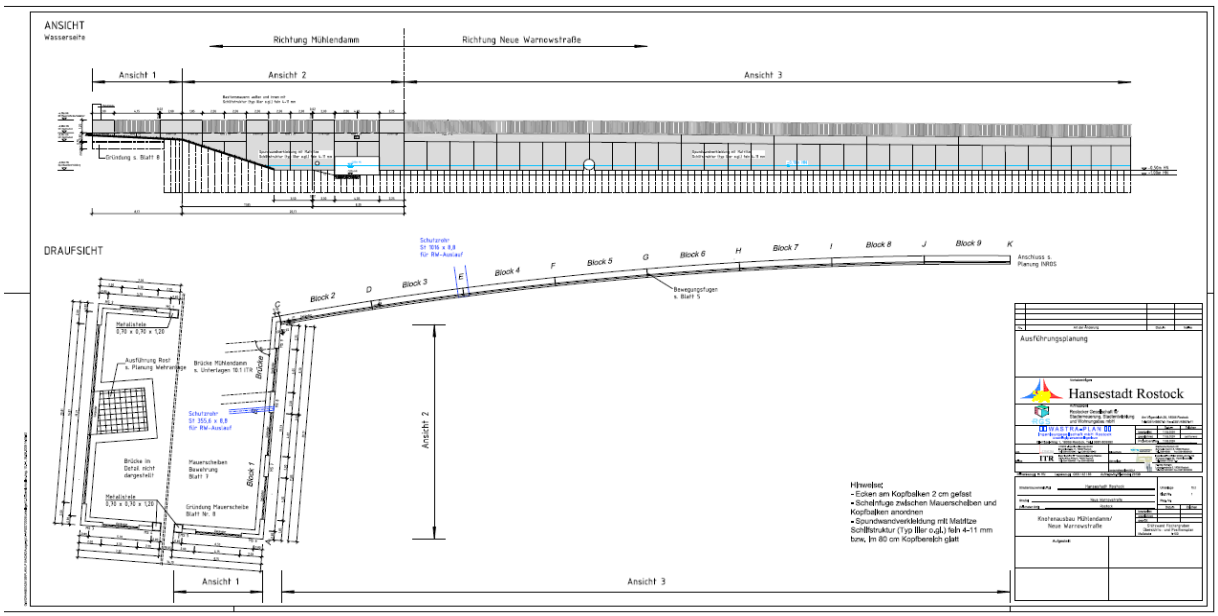

Uferwand Neue Warnowstraße/Fischerbruch, verankerte Spundwand/Betonverschalung, Straßengründung vermörtelte Stopfsäulen, zusammen mit Brücke Bleichergraben/Einlaufwehr

WASTRA-PLAN Ing.-GmbH - Oll-Päsel-Weg 1 - 18069 Rostock
Tel. 0049 381 8095810 - Email: info@wastra-plan.de - www.wastra-plan.de